MAZDA MAZDA2 HYBRID

5-Türer / 5-Sitzer / Schrägheck

2024-01





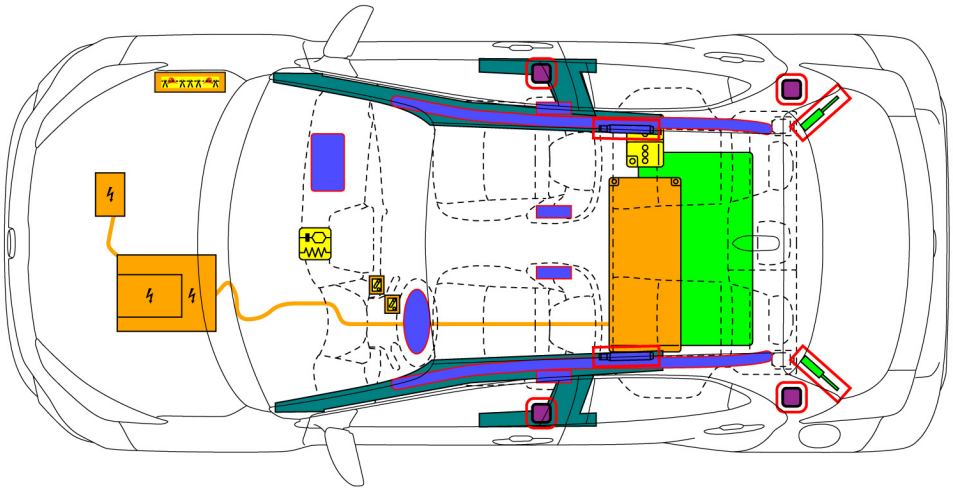

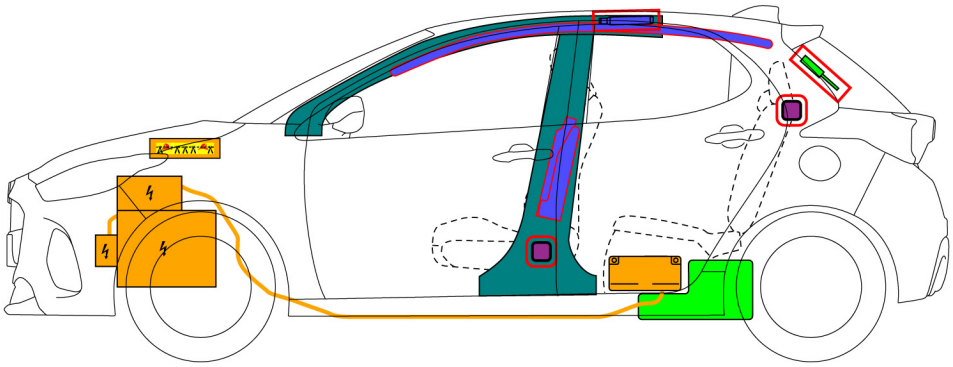

	Airbag		Gasgenerator		Gurtstraffer		SRS Steuergerät		
	Gasdruckdämpfer / vorgespannte Feder		Karosserie-Verstärkung						
	Niedervolt-Batterie		Treibstofftank						
	Hochvolt-Batterie		Hochvolt-Kabel / -Komponente		Niedervoltgerät zum Abtrennen der Hochspannung		Kabelunterbrecher		

	ID Nr.	Versions-Nr.	Versions-Datum	Seite
	MAZDA211	01	01 / 2024	1 / 4

1. Identifizierung / Erkennung

Das Fehlen von Motorgeräuschen bedeutet nicht, dass das Fahrzeug ausgeschaltet ist. Solange das Fahrzeug nicht vollständig ausgeschaltet wurde, besteht die Möglichkeit lautloser Bewegung oder eines sofortigen Neustarts.

Position der Fahrzeugembleme

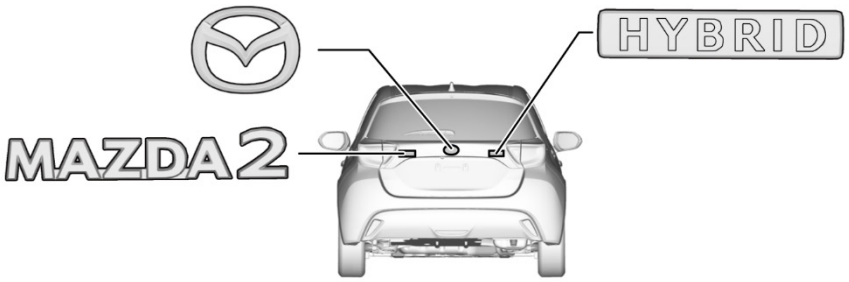

Energiequelle: Lithiumbatterie



2. Immobilisierung / Stabilisierung / Anhebung

Immobilisieren Sie das Fahrzeug vollständig

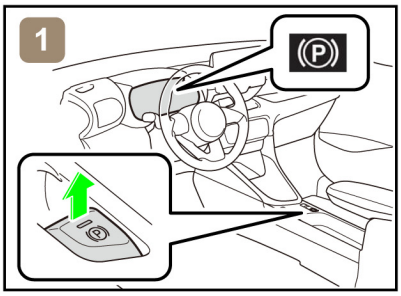

1) Blockieren Sie die Räder und ziehen Sie die Feststellbremse an.

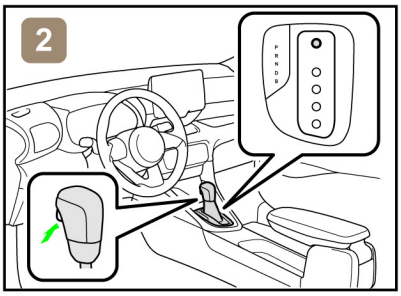

2) Bringen Sie den Schalthebel in die Stellung P (Parken).

Stabilisierung - Hebepunkt

Platzieren Sie Stützen wie z. B. Holzklötze an den vier Punkten unter den A- und C-Säulen.

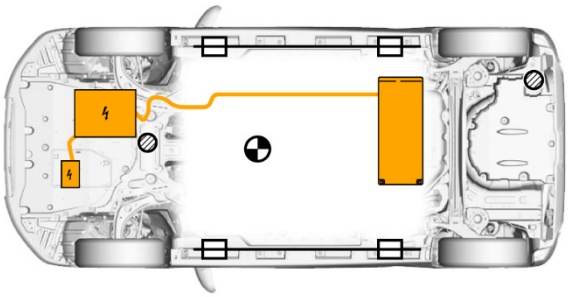

Besonders verstärkte Hebepunkte	Standard-Wagenheber-Positionen	Schwerpunkt des Fahrzeugs

Platzieren Sie keine Stützen wie z. B. Holzklötze oder Rettungslufthebekissen unter die Auspuffanlage, das Kraftstoffsystem oder die Hochvolt-Kabel. Andernfalls kann es zu Kraftstoffaustritt, Feuer oder Stromschlägen kommen.

3. Unmittelbare Gefahren unterbinden / Sicherheitsvorschriften

■ **Wenn eines der folgenden Systeme bedient werden muss, tun Sie dies erst, BEVOR Sie die Batterie abklemmen.**

Zentralverriegelung | Elektrischer Fensterheber | Elektrische Feststellbremse
Heckklappenöffner

Wenn die 12-V-Batterie abgeklemmt ist, können elektrische Komponenten nicht bedient werden.

■ **Führen Sie das Haupt- oder Alternativverfahren durch, um das Fahrzeug vollständig abzuschalten.**

<Hauptverfahren>

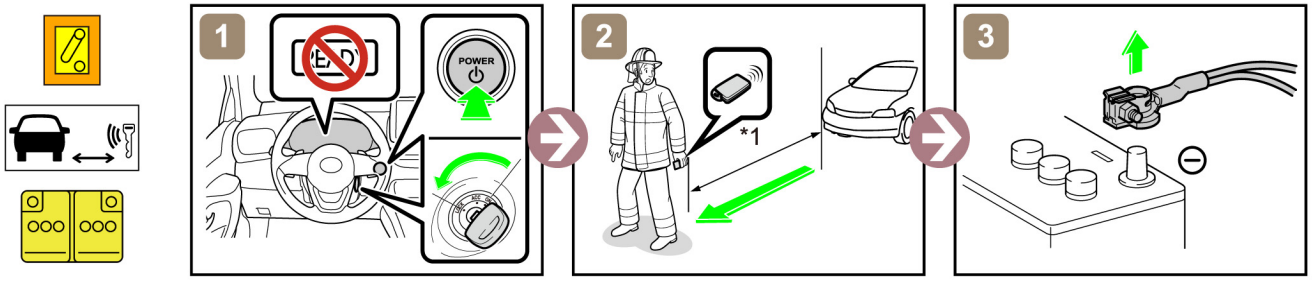

*1: mindestens 5 m

<Alternativverfahren>

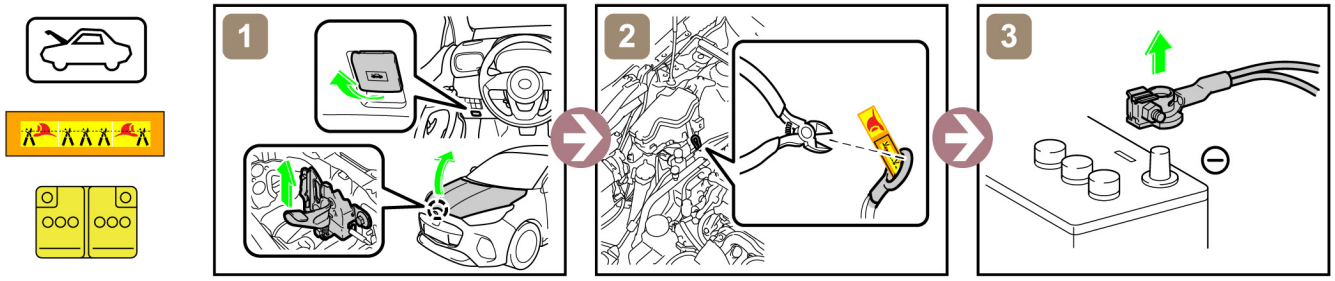

Bei einem Unfall, bei dem die Airbags ausgelöst werden, wird das Hochspannungssystem automatisch deaktiviert.

■ **Zugang zur 12-V-Batterie**

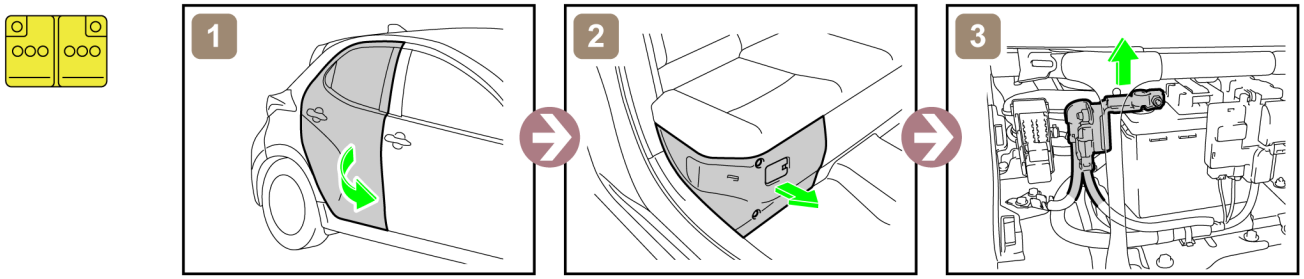

4. Zugang zu den Insassen

■ **Fensterscheiben**

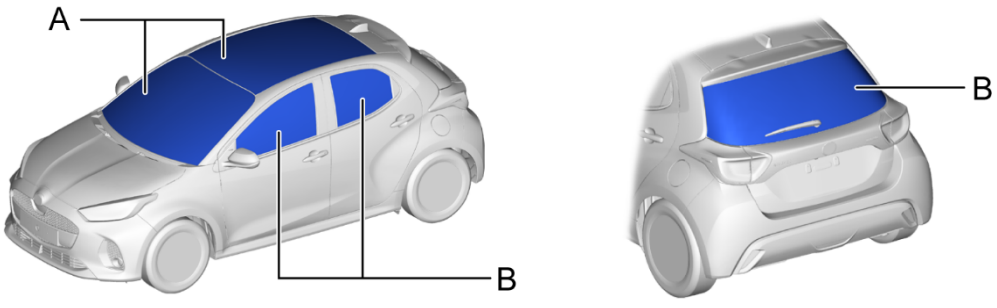

A	Verbundglas	B	Hartglas

5. Gespeicherte Energie / Flüssigkeiten / Gase / Feststoffe

Hochvolt-Lithiumbatterie

12-V-Batterie

Benzintank: 36 L



- Tragen Sie während der Handhabung dieser Teile stets geeignete persönliche Schutzausrüstung (PPE).
- Durchbrechen oder entfernen Sie unter keinen Umständen die Abdeckung der Batterieeinheit, auch nicht bei Feuer. Missachtung dessen kann schwere Verletzungen oder Tod aufgrund von Brand und Stromschlägen zur Folge haben.

6. Im Falle eines Brandes

VERWENDEN SIE REICHLICH WASSER	Falls es sich als schwierig erweist, große Mengen Wasser auf die Hochvolt-Batterie zu gießen, sollten Sie die Hochvolt-Batterie von selbst erlöschen lassen.

IR	WIEDERENTZÜNDUNG MÖGLICH!



7. Im Falle von Untertauchen

Berühren Sie keine der Hochvolt-Komponenten oder -Kabel einschließlich Wartungsstecker während das Fahrzeug unter Wasser steht. Andernfalls kann es zu elektrischen Schlägen kommen.
Führen Sie Arbeiten am Fahrzeug erst durch, nachdem das Fahrzeug aus dem Wasser gezogen wurde.

8. Abschleppen / Transport / Lagerung

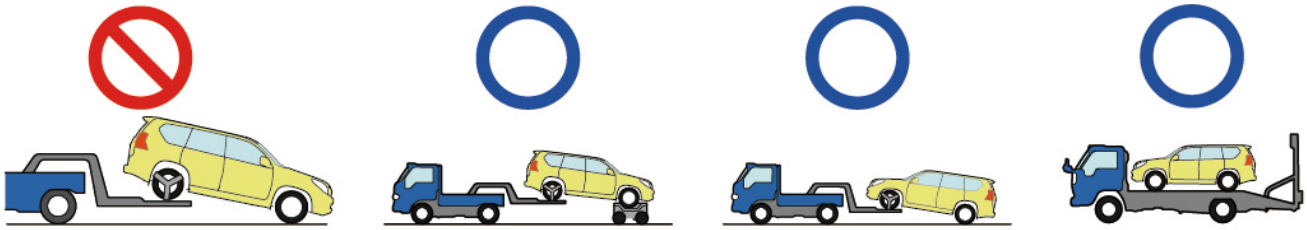

IR	WIEDERENTZÜNDUNG MÖGLICH!

Stellen Sie das Fahrzeug mit ausreichend Sicherheitsabstand (mindestens 15 m) zu anderen Fahrzeugen ab.

9. Wichtige zusätzliche Informationen